

Sexta feira – 04NOV2011, graças à doação de uma pessoa no próprio estado do Pernambuco, conseguimos, na semana passada, em uma verdadeira operação de guerra, despachar mais 120 kg de papas (equivalente a 240 pacotes) para as aves apreendidos que estão no CETAS – Centro de Triagem de Animais Silvestres – de Recife – PE.

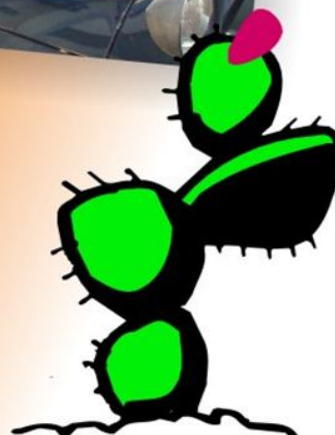

Sexta feira, 04 de novembro de 2011

ÓRFÃOS DO SERTÃO



Desde a tarde da última terça feira corremos de um lado para outro para conseguir as papas, alimento este que está em falta no mercado face – infelizmente – ao intenso tráfico de filhotes de papagaio nos meses de setembro e outubro, período reprodutivo da espécie no bioma de cerrado.



Sexta feira, 04 de novembro de 2011

ÓRFÃOS DO SERTÃO

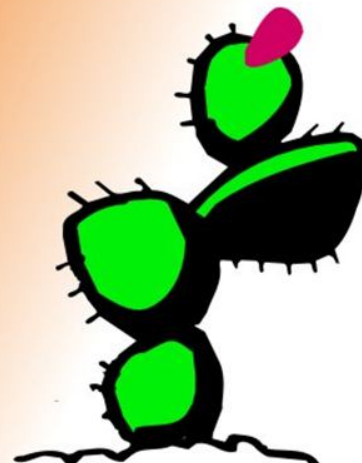

Os alimentos foram despachados pela **AZUL LINHAS AÉREAS S/A** e que graças a coordenação do espaço de coletas da **AZUL** no Aeroporto de Congonhas, Rodrigo Carneiro, pela consciência, ainda nos foi concedido um desconto de cerca de trezentos Reais no transporte de São Paulo à Recife, pois o preço real seria em pouco mais que um mil e duzentos Reais. Abaixo, momento em que agradecemos aos funcionários da **AZUL** pelo excelente atendimento.



Nota fiscal do material adquirido para o IBAMA do Pernambuco.

RECEBEMOS DE EBURNEO & MONTEIRO COMERCIAL LTDA. OS PRODUTOS/SERVIÇOS CONSTANTES DA NOTA FISCAL INDICADA AO LADO		Nº 000.064.101
DATA DE RECEBIMENTO	IDENTIFICAÇÃO E ASSINATURA DO RECEBEDOR	SÉRIE: 3

<p>EBURNEO & MONTEIRO COMERCIAL LTDA.</p> <p>RUA FILIPE NERI TEIXEIRA, 37 - - VL. MARACANA, Sao Paulo, SP - CEP: 05847500 - Fone/Fax: 1155110300</p>	<p>DANFE Documento Auxiliar da Nota Fiscal Eletrônica</p> <p>0 - Entrada 1 - Saída 1</p> <p>Nº 000.064.101 SÉRIE: 3 Página 1 de 1</p>	<p>CONTROLE DO FISCO</p> <p>CHAVE DE ACESSO 3511 1102 8729 7500 0135 5500 3000 0641 0110 3260 1600</p> <p>Consulta de autenticidade no portal nacional da NF-e www.nfe.fazenda.gov.br/portal ou no site da Sefaz Autorizadora</p> <p>PROTOCOLO DE AUTORIZAÇÃO DE USO 135110587579484 - 04/11/2011 15:17</p>
---	--	--

NATUREZA DA OPERAÇÃO 6101 - VENDA PRODUCAO		INSCRIÇÃO ESTADUAL DO SUBST. TRIBUT.		CNPJ	
115522694111				02.872.975/0001-35	

DESTINATÁRIO/REMETENTE		CNPJ/CPF		DATA DA EMISSÃO	
INSTITUTO BRAS. MEIO AMB. REC. NAT. RENOV. - IBAMA		03.659.166/0015-08		04/11/2011	
ENDEREÇO AV. 17 DE AGOSTO, 1057 -		BAIRRO/DISTRITO BAIRRO DE CASA FORTE		CEP 52060-590	
MUNICÍPIO Recife		UF PE		INSCRIÇÃO ESTADUAL ISENTO	
				HORA DE ENTRADA/SAÍDA 15:15:38	

FATURA

PAGAMENTO A PRAZO

CÁLCULO DO IMPOSTO					
BASE DE CÁLCULO DO ICMS	VALOR DO ICMS	BASE DE CÁLCULO DO ICMS ST	VALOR DO ICMS ST	VALOR TOTAL DOS PRODUTOS	
1.392,00	97,44	0,00	0,00	1.392,00	
VALOR DO FRETE	VALOR DO SEGURO	DESCONTO	OUTRAS DESPESAS ACESSÓRIAS	VALOR DO IPI	VALOR TOTAL DA NOTA
0,00	0,00	0,00	0,00	0,00	1.392,00

TRANSPORTADOR/VOLUMES TRANSPORTADOS					
RAZÃO SOCIAL AZUL LINHAS AEREAS BRASILEIRAS	FRETE POR CONTA 1- Destinatário/Remetente	CODIGO ANTT	PLACA DO VEICULO	UF	CNPJ/CPF 09.296.295/0002-40
ENDEREÇO RODOVIA SANTOS DUMMONT, KM 66 - S/N	MUNICÍPIO Campinas			UF	INSCRIÇÃO ESTADUAL 244808413118
QUANTIDADE 3	ESPECIE VOLUMES	MARCA	NUMERAÇÃO	PESO BRUTO 120,000	PESO LÍQUIDO 120,000

DADOS DO PRODUTO/SERVIÇO													
CDIGO	DESCRIÇÃO DO PRODUTO/SERVIÇO	NCM/SH	CFI	CFOP	UNID	QTD	VLB. UNIT.	VLB. TOTAL	BC ICMS	VLB. ICMS	VLB. IPI	ALIQ. ICMS	ALIQ. IPI
04501	NUTRI PAPA FILHOTES-SKG	23099010	000	6101	kg	24,0000	58,0000	1.392,00	1.392,00	97,44		7,90	

CÁLCULO DO ISSQN			
INSCRIÇÃO MUNICIPAL	VALOR TOTAL DOS SERVIÇOS	BASE DE CÁLCULO DO ISSQN	VALOR DO ISSQN

DADOS ADICIONAIS	
INFORMAÇÕES COMPLEMENTARES _NUMERO_ _VERCTO_ _VALOR_ * _NUMERO_ _VERCTO_ _VALOR_ 064101-01 04/12/11 1392,00 *	RESERVADO AO FISCO

ÓRFÃOS DO
SERTÃO

Reconhecimento aéreo da **AZUL**. A mercadoria foi retirada pelo IBAMA no sábado pela manhã, no Aeroporto Internacional dos Guararapes, em Recife e graças a Deus os filhotes terão papas por mais alguns dias.



Debit - VIA CLIENTE AZUL LINHAS AEREAS CGH AVI PEDRO BUENO 1505 SAO PAULO P: 50317776 *****3846 CV: 751533611 AUTO: 193045 04/11/11 VENDA DEBITO A VISTA ARQC: PC96CC1CC6F14F8 MASTERCARD TOT APROVADO 994,96 CNPJ 08296295/0001-50		RECONHECIMENTO EM PERFEITO ESTADO PELO QUE CONTRATO DE TRANSPORTE. Azul cargo NÃO NEGOCIÁVEL CONHECIMENTO AÉREO EMITIDO POR AZUL LINHAS AÉREAS BR Av. Pedro Bueno, 1505 - Jabaquara - Cep: 04342-010 C.N.P.J. 09.296.295/0040-76 - Insc. Estadual							
Nº DE DESTINATÁRIO 15458		TRACKING NUMBER: 030 1 015458 / www.azulcargo.com.br							
CNPJ: 081.909.158-24		O TRANSPORTE COBERTO POR ESTE CONHECIMENTO SE FEZ PELO CÓDIGO BRASILEIRO DE AERONÁUTICA (LEI 7.565 DE 19 DE DEZEMBRO DE 1986), ESPECIALMENTE PELAS REGRAS RELATIVAS À RESPONSABILIDADE CIVIL CUJO TEOR O EXPEDIDOR DECLARA CONCORDAR E TER PLENA CIÊNCIA. O EXPEDIDOR ACEITA COMO CORRETTAS TODAS AS ESPECIFICAÇÕES IMPRESSAS, MANUSCRITAS, DATILOGRAFADAS OU GRABADAS NESTE CONHECIMENTO. NOTAS(S) FISCAL(S) N/YS) SÉRIE(S) 054101.							
DESTINATÁRIO C. CORR. Nº NOME: INSTITUTO BRAS MEIO AMB REC NAT RENOV ID CNPJ: 03.659.166/0015-08 INSC. EST. IS. E. NTO. - END: DEZESSETE DE AGOSTO, 1057, 0 BARRIO: CASA FORTE CEP: 52060590 FAX: 0 CID.: JUQUITIBA UF: PE 99118		REG. TRANSP. (MINUTA) 0000882895 NÚMERO DE CONTROLE DO FORMULÁRIO 015960 INSCRIÇÃO ESTADUAL AZUL 147.214.930.110 CNPJ/M.F. 09.296.295/0040-76 VALOR DECLARADO PARA TRANSPORTE 1392,00 VALOR DECLARADO PARA SUFRAMA							
ORGEM CGH		CIDADE DE DESTINO RECIFE							
SIGLA REC		DESCRIÇÃO (DA(S) EMBALAGEM(S)) / DIMENSÕES Vide Observação							
QUANT. DE VOLUMES	PESO REAL KG	PESO TAXADO KG	TRECHO	TARIFAS	CL	CÓDIGO	RS / KG	FRETE NAC. / REGIONAL	NATUREZA DA MERCADORIA (CONTEÚDO DECLARADO)
3	124,70	125,00	RBB		180		0,00	988,00	Alimento Indust (P PAPAGAIOS)
PAGO PELO EXPEDIDOR R\$		FRETE E TAXAS		A PAGAR PELO DESTINATÁRIO R\$		TAXA DEVIDA AO AGENTE (DESCRIÇÃO)		TAXA DEVIDA AO TRANSPORTADOR (DESCRIÇÃO)	
988,00		FRETE NACIONAL				OBSERVAÇÕES			
0,00		FRETE REGIONAL				AMANHÃ PP			
6,96		AD VALOREM		CÓDIGO 1		RETIRA AEROPORTO			
0,00		TAXA TERRESTRE ORIGEM				RETIRA AEROPORTO			
0,00		TAXA TERRESTRE DESTINO				FRETE PAGO NA ORIGEM			
0,00		TAXA DE REDESPACHO				3 CAIXAS DE PAPELA;			
0,00		TAXA DEVIDA AO AGENTE				Dimensões: 2 42x58x40 ; 1 32x40x3;			
0,00		TAXA DEVIDA AO TRANSPORTADOR				RETIRA NO AEROPORTO			
0,00		OUTRAS TAXAS				LOCAL DA RETIRADA			
994,96		FRETE TOTAL + TAXAS				MARECHAL HERMES DA FONSECA 4951			
						PIEDADE - JARDIM DOS GUARARAPES			
						HORÁRIO DE ATENDIMENTO			
						as 12:00			
						TELEFONE			
						0813343566			
						TOTAL DO SERVIÇO		R\$ 994,96	
						BASE DE CÁLCULO		R\$ 994,96	
						ALÍQUOTA ICMS 12%		R\$ 119,40	
						LOJA AGENTE EMISSOR		CÓDIGO / IATA	
						CGHFA			
						DATA EMISSÃO		HORA EMISSÃO	
						sexta-feira, 4 de novembro de 2011		16:37:42	
NATUREZA DA OPERAÇÃO		CFOP		NOME E ASSINATURA DO EMISSOR		LOCALIDADE		MATRÍCULA	
Serv. Transp. Aereo		6.353		ULISSES BARTOLOMEU AMATUZI		CGHFA		24260A	
1ª VIA - Tomador do serviço						LOCAL		BREVETI	
						NUMERO			

ÓRFÃOS DO SERTÃO

